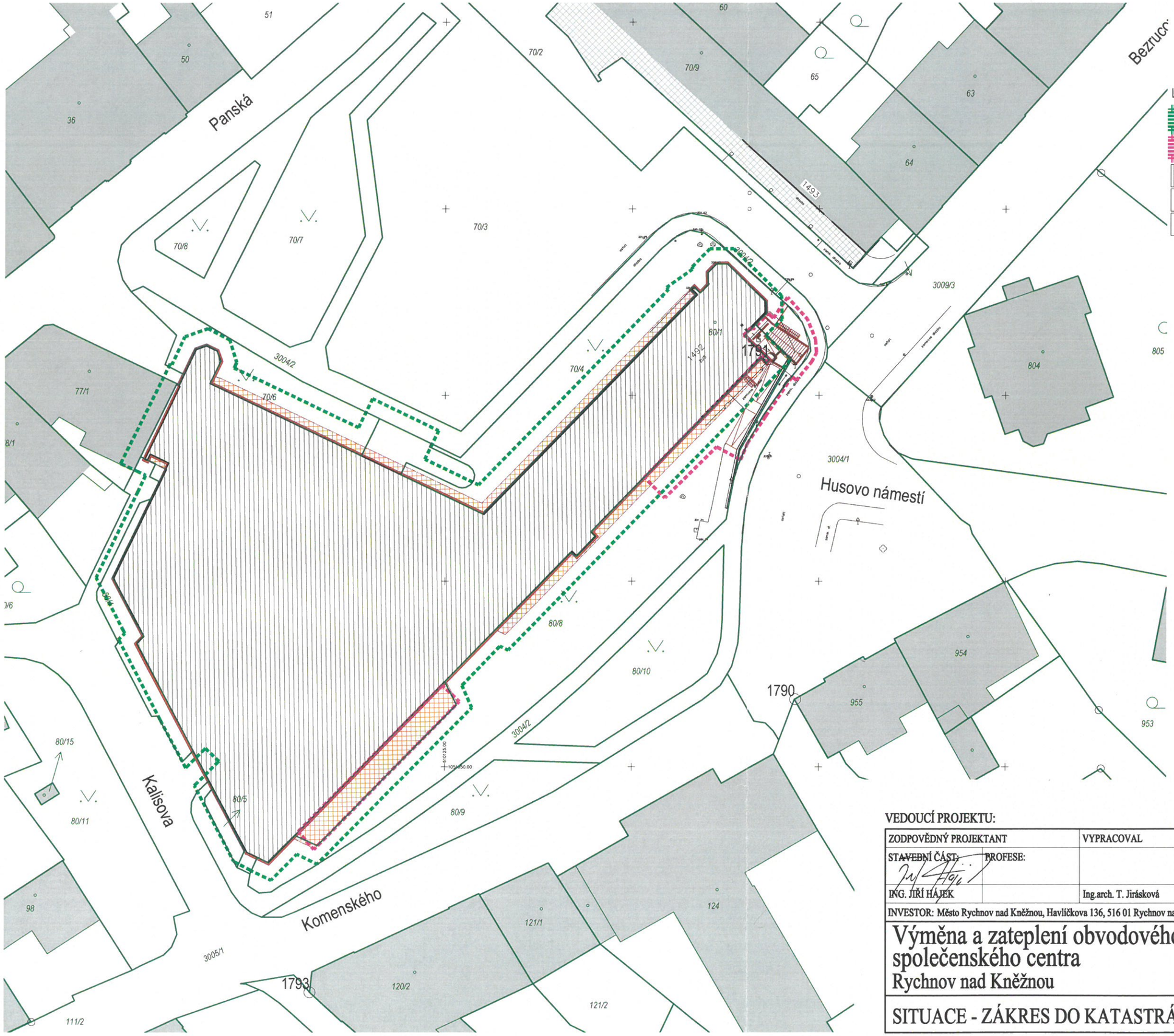

LEGENDA

dočasný zábor staveniště - lešení 660,2 m2

trvalý zábor staveniště 265,7 m2

řešený objekt

rozšíření budovy o nové zateplení, o tl. 230-2

navržené konstrukce

805

STANOVISKO VLASTNÍKA POZEMKU p.č.: 77/1

dle stavebního zákona č. 283/2021 Sb.:

Svým podpisem vydávám souhlasné stanovisko se stavebním záměrem uvedeným na tomto situačním výkresu.

Nikodémová Jitka, Mimoňská 623/3, Prosek, 19000 Praha 9;

dne 6. 12. 2024 narozena 14. 12. 1952

Nikodémová Jitka

± 0,000 = čistá podlaha 1.NP

VEDOUCÍ PROJEKTU:

ZODPOVĚDNÝ PROJEKTANT		VYPRACOVAL	KONTROLOVAL	ATELIER H1 & ATELIER HÁJEK s.r.o. JIŽNÍ 870, 500 03 HRADEC KRÁLOVÉ IČO: 64792374, DIČ: CZ 64792374 tel,fax: +420 495546539, e-mail: h1h@hsc.cz
STAVEBNÍ ČÁST:	PROFESE:			
ING. JIŘÍ HÁJEK		Ing.arch. T. Jirásková	JIŘÍ HÁJEK	

INVESTOR: Město Rychnov nad Kněžnou, Havlíčkova 136, 516 01 Rychnov nad Kněžnou		
Výměna a zateplení obvodového pláště společenského centra Rychnov nad Kněžnou	ČÍSLO ZAKÁZKY	16-H-2024
	DRUH PROJEKTU	DUR + DSP + VD
	DATUM	06.2024
	FORMÁTŮ A4	
	MĚŘÍTKO:	PŘÍLOHA:
SITUACE - ZÁKRES DO KATASTRÁLNÍ MAPY	1:500	C2